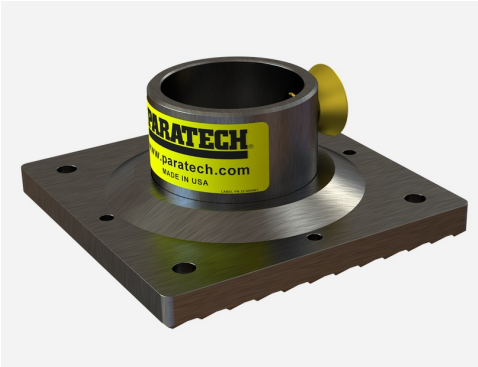

[Fiche technique]

Base rigide carrée 15cm

Réf. 762928

Base rigide carrée 15cm

La base rigide est fraisée à partir de blocs solides d'aluminium pour assurer une structure monolithique avec un revêtement dur prévisible et de résistance supérieure anodisé pour la protection et la longévité. Les bases ne sont en aucun cas moulées ou soudées pour éviter les points de défaillance imprévisibles. La base rigide a une surface de contact au sol texturée et agressive et 4 trous assez grands pour accepter un clou de 3 cm 16 penny pour fixer les bases aux renforts et étayer le bois.