[Fiche technique]

Mannequin espaces confinés

Réf. 330055

Efficace et réaliste pour les scénarios suivants : espaces confinés, recherche et sauvetage en milieu urbain (RSMU), accidents de la route, sauvetage en montagne et sauvetage souterrain.

Fractionnement possible du mannequin en plus petits éléments (chacun des éléments n'excédant pas 25 kg).
Facile à positionner grâce à ses membres amovibles lors d'un scénario de sauvetage en espace confiné.
Répartition du poids réaliste, donnant l'impression d'avoir une victime inconsciente.

Solides sangles à l'arrière pour faciliter la manipulation, le transport dans les airs, le stockage et la suspension pour séchage.
Suffisamment résistant pour pouvoir être enfoui sous des linteaux béton ou acier, pour supporter le poids d'un 4x4 qui lui roulerait dessus, ou pour être jeté du 2e étage sans dommage (hauteur d'environ 4 mètres).
Matière hydrofuge, qui le rend adapté aux scénarios en milieux humides ou nauséabonds, comme en cas d'exposition à des matières dangereuses ou NRBC.
Articulations souples pour éliminer tout risque de pincement et de meurtrissure.

Caractéristiques techniques

Marque	Ruth Lee
Dimensions	Taille 1,8 m
Couleur	Noir, Bordeaux
Conforme 10g	Non
Matière	Conçu avec le même matériau ignifuge que celui utilisé pour les gilets pare-balles offrant une résistance à l'abrasion et une solidité 4 fois supérieure à une autre toile ou au PVC / Sangles en polypropylène haute densité (25 mm supportant jusqu'à 207 kg. 50 mm supportant jusqu'à 440 kg)
Unité de vente	A l'unité
Poids	50 kg
Livré avec	Bottes (facilement remplaçables)
Garantie	12
Instructions d'utilisation	Ne convient pas à une utilisation à des températures supérieures de 100°C ou à des scénarios d'embrasement (pour ces scénarios, les mannequins exercice incendie sont préconisés). Ne pas utiliser le mannequin dans l'eau : pour ce cas de figure, prendre le mannequin sauvetage en piscine ou sauvetage aquatique.
Classification	Non concerne
Partie du corps	
Code SH	9023008000
Référence fabricant (MPN)	RLNCS50
Etanche	Non
Accessoires et Consommables	Réf. 301006 - Sac de transport pour mannequin adulte Ruth Lee Réf. 301008 - Bottes de remplacement pour mannequin adulte
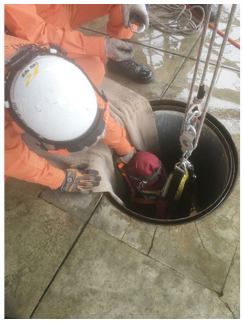
Photos