[Fiche technique]

Attelle d'extraction FERNO XT

Réf. 508005

Immobilisation complète du rachis cervical sans comprimer le patient, avec un maximum de confort.

Temps d'intervention réduit.

Pour l'extraction rapide des personnes hors des véhicules ou des espaces confinés.
Utilisation simple et rapide.
Extrême légèreté grâce à la structure en fibre composite.

4 sangles avec boucles de couleurs différentes pour une meilleure identification et une installation rapide.
4 poignées de levage ergonomiques rouges pour une extraction sans risque de glissement pour le patient.
1 immobilisateur de tête QHI-B Quick Head Immobilizer qui permet à l'opérateur d'immobiliser efficacement la région crâne-cervicale du patient, grâce au triangle de maintien de la tête en néoprène combiné à la bande pour le cou.
100% radiotransparent et facile à désinfecter.

Informations complémentaires

Compatible avec les civières de relevage, les plans durs et les matelas à dépression Ferno.

Caractéristiques techniques

Marque	Ferno
Dimensions	(Lxlxh) 83 x 30 x 6 cm
Caractéristiques produit	Compatible avec les civières de relevage, les plans durs et les matelas à dépression Ferno.
Composition de l'ensemble	1 plan dur, 1 immobilisateur de tête QHI avec 1 triangle, 4 sangles noires de sécurité (2 thoraciques avec une configuration en « X » et 2 inguinales).
Couleur	Noir, Rouge, Gris
Stérile	Non sterile
Conforme 10g	Non
Matière	Plan dur en fibre composite
Unité de vente	A l'unité
Poids	2 kg
Tailles disponibles	Taille unique
Charge maximale admissible	160 kg
Livré avec	1 sac de transport
Garantie	12
Classification	Dispositif medical de classe 1
Partie du corps	
Etanche	Non
Poids du produit	2

Photos

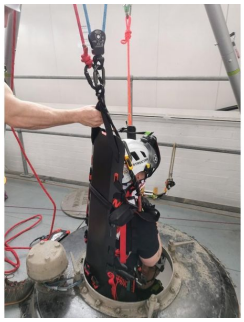

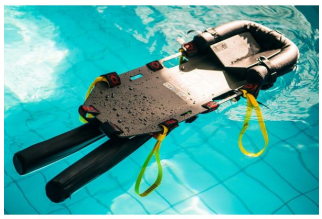

FERNO
Floating
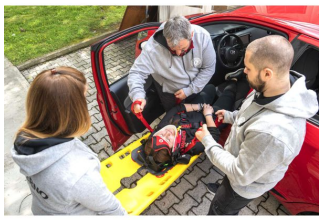

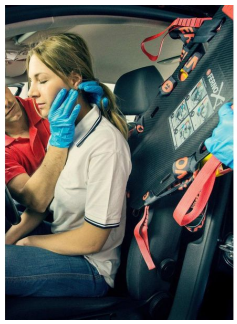

FERNO

FERNO