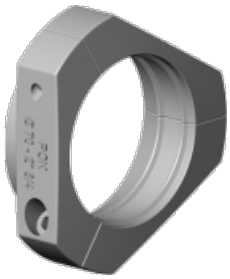

[Fiche technique]

Colliers de serrage en 3 parties

Réf. 673010 - 673011 - 673012

En alliage d'aluminium.

Informations complémentaires

En 3 parties pour tuyaux PIL

Caractéristiques techniques

Matière	En alliage d'aluminium. Visserie en acier inoxydable.

Références

Réf. 673010	Colliers de serrage en 3 parties - DN 45
Réf. 673011	Colliers de serrage en 3 parties - DN 70
Réf. 673012	Colliers de serrage en 3 parties - DN 110