[Fiche technique]

Défibrillateur de formation AED Trainer

Réf. 422047

Le design universel du nouvel AED Trainer permet de former à l'utilisation de tous les défibrillateurs présents sur le marché. Il est compatible avec l'application gratuite QCPR.

Le nouvel AED Trainer s'adapte parfaitement aux besoins de la formation de groupe, grâce à la possibilité d'exécuter différents scénarios via l'application QCPR.

Différentes options peuvent êtres sélectionnées :

- Mode automatique ou semi-automatique
- Mode enfant ou adulte
- 6 scénarios prédéfinis (détection de rythmes choquables, non choquables, mauvaise connexion des électrodes)
- Activation ou non du métronome

Sélection du langage via l'application QCPR (français, anglais ,allemand, italien, espagnol, portugais, néerlandais, danois, finnois, norvégien, suédois, polonais, japonais, coréen, chinois).

Possibilité d'utiliser l'AED Trainer seul, avec ou sans QCPR App, et avec ou sans mannequin QCPR Laerdal, selon vos besoins. Il est également possible de configurer plusieurs AED Trainer pour une utilisation simultanée.

Caractéristiques techniques

Marque	Laerdal
Alimentation	4 piles AA
Stérile	Non sterile
Conforme 10g	Non
Autonomie	200 heures
Livré avec	Une paire d'électrodes de formation, une housse et des piles
Garantie	12
Classification	Non concerne
Partie du corps	
Application	QCPR
Code SH	9023000000
Piles incluses	Oui
Référence fabricant (MPN)	197-01050
Etanche	Non

Photos

défibrillateur de formation aed trainer

défibrillateur de formation aed trainer

défibrillateur de formation aed trainer

défibrillateur de formation aed trainer

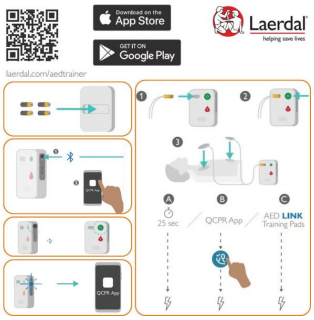

défibrillateur de formation aed trainer

défibrillateur de formation aed trainer

défibrillateur de formation aed trainer